GIŻYCKO, AL. 1 MAJA I BUDYNEK C

LOKAL MIESZKALNY NR 25

PU = 69,74 m²

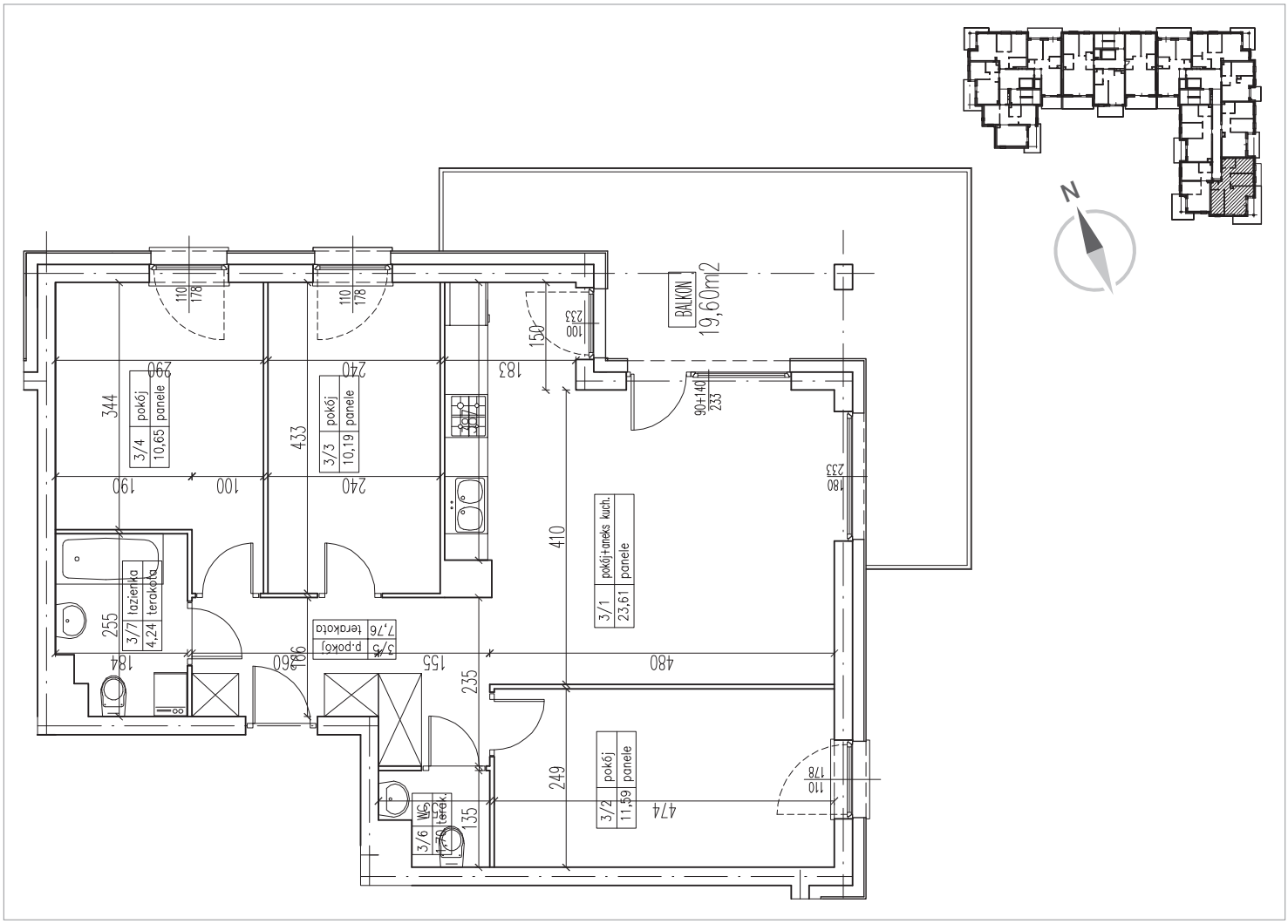

3 PIĘTRO | KLATKA C-1 | BUDYNEK C	
POKÓJ Z ANEKSEM KUCHENNYM	23,61 m²
POKÓJ	11,59 m²
POKÓJ	10,19 m²
POKÓJ	10,65 m²
PRZEDPOKÓJ	7,76 m²
WC	1,70 m²
ŁAZIENKA	4,24 m²
BALKON	19,60 m²

PU = 69,74 m²

Wszelkie informacje dotyczące poszczególnych nieruchomości, budynków, mieszkań, lokali usługowych, pomieszczeń, jak też inne informacje i materiały promocyjne udostępniane przez Dewelopera, w tym prezentowane wizualizacje i opisy realizowanych tudzież planowanych inwestycji mają wyłącznie charakter poglądowy, służąc jedynie do celów reklamowych i nie stanowią oferty handlowej w rozumieniu art. 66 oraz art. 611 Kodeksu cywilnego, czy też w szczególności zapewnienia w myśl art. 5561 §2 Kodeksu cywilnego. Zastrzega się, iż podczas realizacji mogą nastąpić zmiany lub modyfikacje w szczególności w zakresie architektury, zagospodarowania terenu, udostępnianych informacji i materiałów promocyjnych (w tym wizualizacji), wykorzystywanych materiałów budowlanych oraz odstępstwa w kolorach, błędów i pominięć. Wszystkie udostępniane przez Dewelopera teksty, wizualizacje oraz pozostałe informacje i materiały promocyjne są chronione przez prawo autorskie. Powielanie, rozpowszechnianie czy też każdorazowe użycie bez uprzedniej zgody przez Rutkowski Development Sp. J. jest niedozwolone.

Salon Sprzedaży
Ełk, ul. Armii Krajowej 7B
tel. 532 414 532
www.rutkowskidevelopment.pl