GDAŃSK, UL. KAZIMIERZA LESKIEGO 13 | BUDYNEK E

LOKAL MIESZKALNY NR 11

PU = 59,69 m²

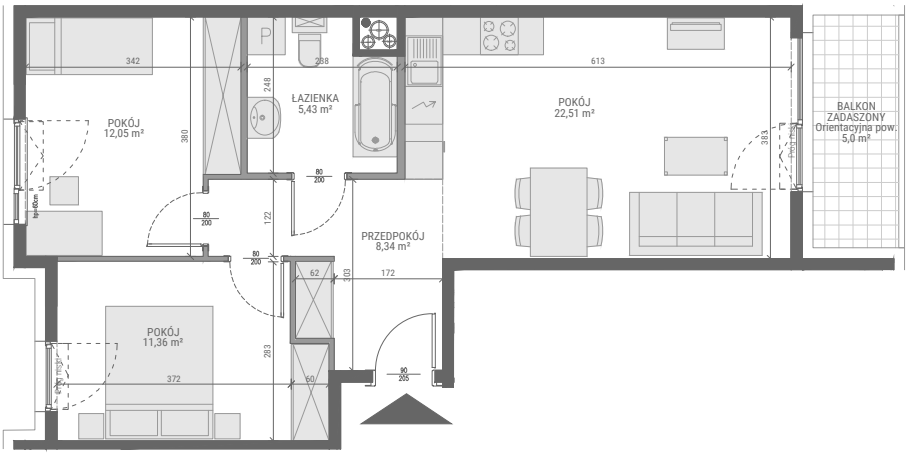

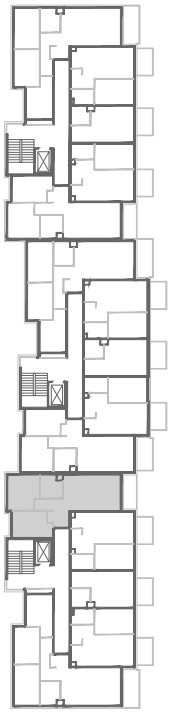

Ściany konstrukcyjne / zewnętrzne / obudowa pionów

Ściany działowe - możliwość demontażu / przesunięcia 1,45 m²

0 1 2 3 4 5m

PIĘTRO 2 | KLATKA 1 | BUDYNEK E	
1. POKÓJ Z ANEKSEM KUCHENNYM	22,51 m²
2. POKÓJ	12,05 m²
3. POKÓJ	11,36 m²
4. PRZEDPOKÓJ	8,34 m²
5. ŁAZIENKA	5,43 m²
	59,69 m²

Wszelkie informacje dotyczące poszczególnych nieruchomości, budynków, mieszkań, lokali usługowych, pomieszczeń, jak też inne informacje i materiały promocyjne udostępniane przez Dewelopera, w tym prezentowane wizualizacje i opisy realizowanych tudzież planowanych inwestycji mają wyłącznie charakter poglądowy, służąc jedynie do celów reklamowych i nie stanowią oferty handlowej w rozumieniu art. 66 oraz art. 611 Kodeksu cywilnego, czy też w szczególności zapewnienia w myśl art. 5561 §2 Kodeksu cywilnego. Zastrzega się, iż podczas realizacji mogą nastąpić zmiany lub modyfikacje w szczególności w zakresie architektury, zagospodarowania terenu, udostępnianych informacji i materiałów promocyjnych (w tym wizualizacji), wykorzystywanych materiałów budowlanych oraz odstępstwa w kolorach, błędów i pominięć. Wszystkie udostępniane przez Dewelopera teksty, wizualizacje oraz pozostałe informacje i materiały promocyjne są chronione przez prawo autorskie. Powielanie, rozpowszechnianie czy też każdorazowe użycie bez uprzedniej zgody przez Rutkowski Group sp. z o.o. jest niedozwolone.

Salon sprzedaży
Gdańsk, ul. Węgrzyna 4/U4
tel. 726 722 726

www.rutkowskidevelopment.pl